

Características do Fundo:

Classificação ANBIMA:

Multimercado Multiestratégia

Objetivo:

O Vetorial FIM TOP tem como objetivo buscar retornos superiores a variação do CDI, sempre ajustados aos riscos inerentes às operações que realiza, alocando seus recursos em títulos e valores mobiliários, ativos financeiros e seus respectivos derivativos, de forma a expor sua carteira a vários fatores de risco, sem compromisso de concentração em nenhum fator em especial, observadas as limitações previstas no Regulamento do fundo e na legislação em vigor.

Política de Gestão:

Consiste em capturar oportunidades nos mais diversos mercados (principalmente em câmbio, juros, bolsa e commodities), por meio da estruturação de operações com ativos e seus instrumentos derivativos, baseando-se em sólidas análises macro e micro econômicas. Uma das principais estratégias consiste no diferencial do binômio risco/volatilidade, quanto maior for o diferencial menores deverão ser os prazos envolvidos. O lastro da carteira do fundo é composto preferencialmente por títulos de emissão do Governo Federal e/ou Banco Central.

Público Alvo:

Investidores em geral.

RENTABILIDADES

	Jan	Feb	Mar	Abr	Mai	Jun	Jul	Ago	Set	Out	Nov	Dez	Ano	Desde início
2011	0.86%	0.97%	0.72%	0.96%	0.80%	1.04%	0.94%						6.45%	74.84%
%CDI	99.82%	114.57%	78.11%	114.14%	81.55%	109.57%	96.98%						98.69%	175.00%
2010	0.54%	0.90%	1.11%	0.77%	0.97%	0.82%	1.09%	0.84%	0.84%	0.43%	0.71%	0.84%	10.33%	64.24%
%CDI	81.97%	152.70%	145.98%	116.44%	131.12%	103.81%	127.15%	94.39%	98.97%	52.75%	88.48%	90.59%	105.90%	188.93%
2009	1.67%	1.04%	1.04%	1.47%	1.73%	1.19%	1.25%	0.88%	1.25%	0.44%	0.83%	1.31%	14.94%	48.87%
%CDI	160.02%	121.48%	107.09%	167.35%	226.18%	157.90%	159.25%	127.08%	180.87%	63.13%	126.41%	181.32%	150.97%	221.05%
2008	-	3.21%	4.29%	3.45%	2.17%	2.40%	1.79%	2.13%	2.45%	1.63%	1.28%	1.41%	29.52%	29.52%
%CDI	-	548.96%	512.15%	384.58%	249.44%	253.69%	169.08%	209.97%	223.87%	138.46%	128.62%	126.67%	265.66%	265.66%

Início do fundo: 11/02/08

Estatísticas	Fundo	% CDI	
Retorno últimos 12 meses	10.44%	93.11%	
Volatilidade últimos 12 meses	0.92%		
Índice de Sharpe	-0.84		
	Mês	Fundo	% CDI
Maior retorno mensal*	mar-08	4.29%	512.15%
Menor retorno mensal*	out-10	0.43%	52.75%
*mês fechado			
	#	%	
Meses negativos	0	0.00%	
Meses positivos	42	100.00%	
Meses acima de 100% do CDI	31	73.81%	
Meses abaixo de 100% do CDI	11	26.19%	

Rentabilidade Acumulada e Evolução do Patrimônio (R\$ MM)

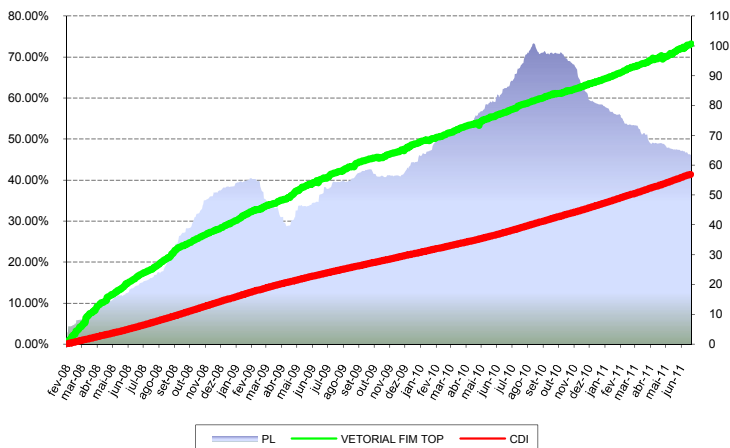

Dados adicionais

PL atual	R\$	60,636,535.18
PL médio (12 meses)	R\$	79,514,252.79

Informações Operacionais e Movimentação

Aplicação inicial mínima	R\$	50,000.00
Saldo mínimo	R\$	50,000.00
Movimentação mínima	R\$	10,000.00

Horário de movimentação: Primeira aplicação até às 13:00h. Demais movimentações até às 14:00h.

Aplicação

D0 (cota de fechamento)

Resgate**

Para valores até R\$ 200.000,00; D+1 cota de fechamento de D0
De R\$ 200.000,01 à R\$ 1.000.000,00; D+16u, cota de fech. de D+15u
Para valores acima de R\$ 1.000.000,01; D+31u, cota de fech. de D+30u

** nas hipóteses acima não há incidência de taxa de saída

Dados para Aplicação

Favorecido	VETORIAL FIM TOP - CNPJ: 09.288.247/0001-20	
Banco	BRADESCO - 237	
Agência	2856-8	
Conta-corrente	593.170-3	
CETIP	5776009	
Código ISIN	BRVET1CTF000	
Código ANBIMA	203920	
Taxas		
Taxa de Entrada	Não há.	
Taxa de Saída	5,00% sobre o valor resgatado.	
Taxa de Administração	2,00% a.a.	
Taxa de Adm. Máxima	3,00% a.a.	
Taxa de Performance	20,0% sobre o que exceder 100,00% CDI.	
Tributação***	Longo Prazo	

Gestor:

Vetorial Gestão de Recursos Ltda.
Al. Santos, 200 - 4º andar - São Paulo - SP
Telefone: 11 4084-3050
e-mail: contato@vetorialasset.com.br

Administrador / Distribuidor:

BNY Mellon Serviços Financeiros DTVM S.A.
Av. Pres. Wilson, 231 - 11º andar Rio de Janeiro - RJ
Telefone: (21) 3291-2600 - Ouvidoria: 0800 7253219
www.bnymellon.com.br - Email: ouvidoria@bnymellon.com.br

Custodiante:

Banco Bradesco S.A.
Cidade de Deus, s/nº - Osasco - SP
Internet: www.bradesco.com.br

Auditor:

KPMG Auditores Independentes.
Av. Almirante Barroso, 52 - 4º andar - Rio de Janeiro - RJ
Telefone: 21 3231-9400
Internet: www.kpmg.com.br

Características do Fundo:

Classificação ANBIMA:

Multimercado Multiestratégia

Objetivo:

O Vetorial FIM TPV tem como objetivo buscar superar substancialmente a variação do CDI em qualquer período de 12 meses, sempre ajustados aos riscos inerentes às operações que realiza, alocando seus recursos em títulos e valores mobiliários, ativos financeiros e seus respectivos derivativos, de forma a expor sua carteira a vários fatores de risco, sem compromisso de concentração em nenhum fator em especial, observadas as limitações previstas no Regulamento do fundo e na legislação em vigor.

Política de Gestão:

Consiste em capturar oportunidades nos mais diversos mercados (principalmente em câmbio, juros, bolsa e commodities), por meio da estruturação de operações com ativos e seus instrumentos derivativos, baseando-se em sólidas análises macro e micro econômicas. Uma das principais estratégias consiste no diferencial do binômio risco/volatilidade, quanto maior for o diferencial menores deverão ser os prazos envolvidos. O lastro da carteira do fundo é composto preferencialmente por títulos de emissão do Governo Federal e/ou Banco Central.

Público Alvo:

Investidores em geral.

RENTABILIDADES

	Jan	Fev	Mar	Abr	Mai	Jun	Jul	Ago	Set	Out	Nov	Dez	Ano	Desde início
2011	0.10%	0.71%	0.48%	1.06%	0.66%	1.11%	0.98%						5.22%	32.66%
%CDI	12.09%	83.83%	51.95%	126.85%	66.86%	117.03%	101.81%						79.79%	112.14%
2010	-0.06%	-0.38%	1.01%	0.61%	0.81%	0.93%	1.43%	1.27%	0.27%	0.43%	0.63%	0.91%	8.12%	26.08%
%CDI	-9.27%	-64.51%	133.01%	91.87%	107.63%	117.45%	166.04%	143.07%	31.78%	53.13%	78.51%	98.48%	83.26%	123.04%
2009	2.10%	1.08%	0.83%	1.12%	2.61%	1.70%	1.13%	0.36%	1.58%	0.02%	0.69%	1.28%	15.47%	16.62%
%CDI	200.95%	126.95%	85.83%	132.90%	340.55%	225.36%	143.85%	51.47%	228.49%	2.43%	104.77%	176.45%	156.32%	158.99%
2008	-	-	-	-	-	-	-	-	-	-	-	0.99%	0.99%	0.99%
%CDI	-	-	-	-	-	-	-	-	-	-	-	196.76%	196.76%	196.76%

Início do fundo: 16/12/08

Estatísticas

	Fundo	% CDI	
Retorno últimos 12 meses	9.01%	80.37%	
Volatilidade últimos 12 meses	1.29%		
Índice de Sharpe	-1.71		
	Mês	Fundo	% CDI
Maior retorno mensal*	mai-09	2.61%	340.55%
Menor retorno mensal*	fev-10	-0.38%	-
*mês fechado			
	#	%	
Meses negativos	2	6.25%	
Meses positivos	30	93.75%	
Meses acima de 100% do CDI	18	56.25%	
Meses abaixo de 100% do CDI	14	43.75%	

Rentabilidade Acumulada e Evolução do Patrimônio (R\$ MM)

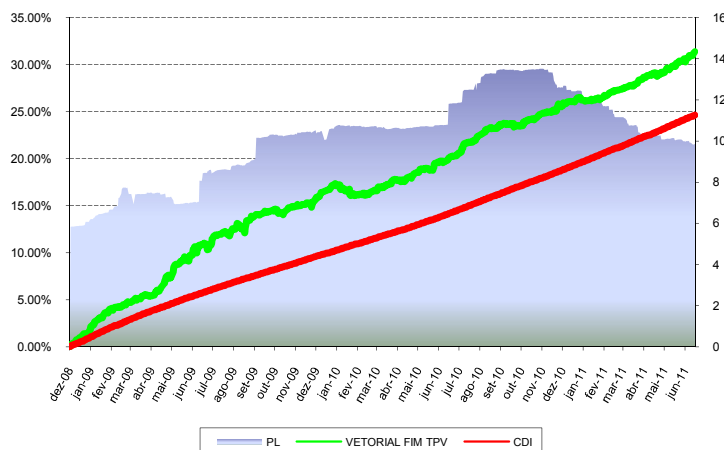

Dados adicionais

PL atual	R\$	6,660,301.57
PL médio (12 meses)	R\$	11,681,723.91

Informações Operacionais e Movimentação

Aplicação inicial mínima	R\$	10,000.00
Saldo mínimo	R\$	10,000.00
Movimentação mínima	R\$	10,000.00

Horário de movimentação: Primeira aplicação até às 13:00h. Demais movimentações até às 14:00h.

Aplicação DO (cota de fechamento)

Resgate**

Para valores até R\$ 200.000,00; D+1 cota de fechamento de DO
Para valores acima de R\$ 200.000,01; D+31, cota de fech. de D+30

** nas hipóteses acima não há incidência de taxa de saída

Dados para Aplicação

Favorecido	VETORIAL FIM TPV - CNPJ: 10.355.404/0001-51	
Banco	BRADESCO – 237	
Agência	2856-8	
Conta-corrente	612.084-9	
CETIP	74690008	
Código ISIN	BRTPV1CTF007	
Código ANBIMA	221406	
Taxas		
Taxa de Entrada	Não há.	
Taxa de Saída	5,00% sobre o valor resgatado.	
Taxa de Administração	3,00% a.a.	
Taxa de Adm. Máxima	4,00% a.a.	
Taxa de Performance	20,0% sobre o que exceder 100,00% CDI.	
Tributação***	Longo Prazo	

Gestor:

Vetorial Gestão de Recursos Ltda.
Al. Santos, 200 - 4º andar - São Paulo - SP
Telefone: 11 4084-3050
e-mail: contato@vetorialasset.com.br

Administrador / Distribuidor:

BNY Mellon Serviços Financeiros DTVM S.A.
Av. Pres. Wilson, 231 - 11º andar Rio de Janeiro - RJ
Telefone: (21) 3291-2600 - Ouvidoria: 0800 7253219
www.bnymellon.com.br/sf - Email ouvidoria@bnymellon.com.br

Custodiante:

Banco Bradesco S.A.
Cidade de Deus, s/nº - Osasco - SP
Internet: www.bradesco.com.br

Auditor:

KPMG Auditores Independentes.
Av. Almirante Barroso, 52 - 4º andar - Rio de Janeiro - RJ
Telefone: 21 3231-9400
Internet: www.kpmg.com.br

Características do Fundo:

Classificação ANBIMA:

Multimercado Multiestratégia

Objetivo:

O Vetorial FIM FDC tem como objetivo superar substancialmente a variação do CDI em qualquer período de 12 meses, sempre ajustados aos riscos inerentes às operações que realiza, alocando seus recursos em títulos e valores mobiliários, ativos financeiros e seus respectivos derivativos, de forma a expor sua carteira a vários fatores de risco, sem compromisso de concentração em nenhum fator em especial, observadas as limitações previstas no Regulamento do fundo e na legislação em vigor.

Política de Gestão:

O fundo visa proporcionar ganhos de capital de longo prazo, com foco no dinamismo na gestão e disciplina na alocação de recursos, através de alocações estratégicas e táticas, atuando nos mercados de juros, câmbio, ações, commodities e seus derivativos. O fundo se propõe a antecipar e/ou identificar a tendência do mercado e explorar também as oportunidades relevantes de curto prazo.

Público Alvo:

Investidores em geral.

RENTABILIDADES

	Jan	Fev	Mar	Abr	Mai	Jun	Jul	Ago	Set	Out	Nov	Dez	Ano	Desde início
2011	1.16%	1.01%	0.91%	1.55%	1.27%	1.25%	1.05%						8.48%	70.00%
%CDI	134.42%	120.47%	98.92%	184.38%	128.86%	131.39%	108.21%						129.74%	224.36%
2010	1.07%	2.40%	2.11%	1.49%	1.72%	1.11%	1.67%	1.25%	1.15%	0.41%	0.93%	1.13%	17.71%	56.70%
%CDI	162.36%	405.62%	279.10%	223.95%	228.87%	139.80%	194.53%	140.56%	136.22%	50.98%	115.49%	122.21%	181.66%	244.98%
2009	2.86%	1.67%	1.79%	2.46%	2.69%	2.38%	2.26%	1.96%	2.19%	1.13%	1.46%	1.89%	28.06%	33.12%
%CDI	275.75%	195.40%	187.55%	297.44%	350.57%	320.28%	289.44%	283.22%	315.97%	163.28%	221.04%	260.62%	284.11%	271.38%
2008	-	-	-	-	-	-	-	-	-	-	1.73%	2.18%	3.95%	3.95%
%CDI	-	-	-	-	-	-	-	-	-	-	173.65%	196.48%	186.50%	186.50%

Início do fundo: 31/10/08

Estatísticas

	Fundo	% CDI	
Retorno últimos 12 meses	13.92%	124.14%	
Volatilidade últimos 12 meses	1.23%		
Índice de Sharpe	2.19		
	Mês	Fundo	% CDI
Maior retorno mensal*	mai-09	2.97%	387.67%
Menor retorno mensal*	out-10	0.41%	50.98%
*mês fechado			
	#	%	
Meses negativos	0	0.00%	
Meses positivos	33	100.00%	
Meses acima de 100% do CDI	30	90.91%	
Meses abaixo de 100% do CDI	3	9.09%	

Dados adicionais

PL atual	R\$	16,917,226.35
PL médio (12 meses)	R\$	16,227,635.82

Informações Operacionais e Movimentação

Aplicação inicial mínima	R\$	200,000.00
Saldo mínimo	R\$	200,000.00
Movimentação mínima	R\$	20,000.00

FUNDO FECHADO PARA NOVAS APLICAÇÕES

Horário de movimentação: Primeira aplicação até às 13:00h.
Demais movimentações até às 14:00h.

Aplicação

DO (cota de fechamento)

Resgate**

Para valores até R\$ 200.000,00; D+1 cota de fechamento de DO

Para valores acima de R\$ 200.000,01; D+31, cota de fech. de D+30

** nas hipóteses acima não há incidência de taxa de saída

Rentabilidade Acumulada e Evolução do Patrimônio (R\$ MM)

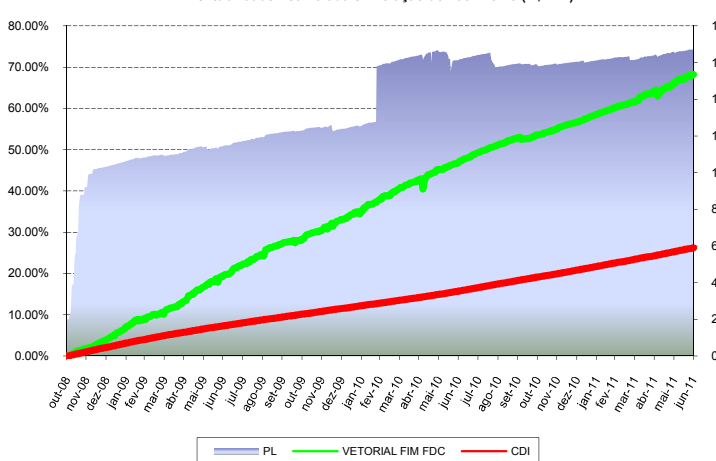

Dados para Aplicação

Favorecido	VETORIAL FIM FDC - CNPJ: 10.309.655/0001-08	
Banco	BRADESCO – 237	
Agência	2856-8	
Conta-corrente	617.536-8	
CETIP	7206003	
Código ISIN	BRVET2CTF008	
Código ANBID	219185	
Taxas		
Taxa de Entrada	Não há.	
Taxa de Saída	5,00% sobre o valor resgatado.	
Taxa de Administração	2,00% a.a.	
Taxa de Adm. Máxima	3,00% a.a.	
Taxa de Performance	30,0% sobre o que exceder 100,00% CDI.	
Tributação***	Longo Prazo	

Gestor:

Vetorial Gestão de Recursos Ltda.
Al. Santos, 200 - 4º andar - São Paulo - SP
Telefone: 11 4084-3050
e-mail: contato@vetorialasset.com.br

Administrador / Distribuidor:

BNY Mellon Serviços Financeiros DTVM S.A.
Av. Pres. Wilson, 231 - 11º andar Rio de Janeiro - RJ
Telefone: (21) 3291-2600 - Ouvidoria: 0800 7253219
www.bnymellon.com.br/sf - Email ouvidoria@bnymellon.com.br

Custodiante:

Banco Bradesco S.A.
Cidade de Deus, s/nº - Osasco - SP
Internet: www.bradesco.com.br

Auditor:

KPMG Auditores Independentes.
Av. Almirante Barroso, 52 - 4º andar - Rio de Janeiro - RJ
Telefone: 21 3231-9400
Internet: www.kpmg.com.br

Características do Fundo:

Classificação ANBIMA:

Ações Ibovespa Ativo

Objetivo:

Atingir retornos superlativos no longo prazo a partir de investimentos realizados no mercado de ações no Brasil. Com uma gestão ativa de seus investimentos o fundo utilizará instrumentos tanto no mercado a vista como de derivativos visando atingir seu objetivo.

Política de Gestão:

A análise fundamentalista será utilizada como ferramenta principal para identificar distorções relevantes entre o preço de negociação e o valor intrínseco dos ativos. O foco da análise são as variáveis microeconômicas das empresas, sendo a abordagem macroeconômica utilizada para avaliar a vulnerabilidade da carteira a fatores exógenos. O Fundo manterá posições compradas quando identificar ativos sub-avaliados pelo mercado e posições vendidas quando identificar ativos sobre-avaliados pelo mercado. Os investimentos serão preponderantemente em ações, derivativos poderão ser usados para defesa ou complementação da política de investimentos. O fundo buscará oportunidades de arbitragem entre ativos emitidos por uma mesma empresa ou grupo de empresas e também investirá em ações de empresas envolvidas em eventos societários como mudanças de controle acionário, fusões, cisões e incorporações.

Público Alvo:

RENTABILIDADES

	Jan	Fev	Mar	Abr	Mai	Jun	Jul	Ago	Set	Out	Nov	Dez	Ano	Desde início
2011	-0.18%	5.15%	2.90%	-4.12%	-1.33%	3.74%	0.25%						6.27%	34.84%
Dif. Ibov.	3.76%	3.94%	1.11%	-0.54%	0.96%	7.17%	5.99%						21.39%	20.72%
2010	3.99%	-9.18%	7.91%	2.73%	-8.72%	-1.14%	9.62%	-4.73%	0.19%	1.55%	-3.96%	2.91%	1.84%	26.89%
Dif. Ibov.	1.51%	0.04%	-1.55%	0.67%	1.08%	1.00%	-1.18%	-1.22%	-1.35%	-0.54%	0.24%	0.55%	0.79%	-7.57%
2009	-	-	-	-	-	-	4.98%	11.07%	3.17%	9.00%	3.47%	0.53%	24.60%	24.60%
Dif. Ibov.	-	-	-	-	-	-	12.89%	-2.29%	-1.81%	-0.46%	-0.02%	-3.13%	-8.47%	-8.47%

Início do fundo: 01/07/09

Estatísticas

	Fundo	Dif. Ibov.	
Retorno últimos 12 meses	8.39%	20.53%	
Volatilidade últimos 12 meses	15.47%		
Índice de Sharpe	-0.18		
	Mês	Fundo	Dif. Ibov.
Maior retorno mensal*	jul-10	9.62%	-1.18%
Menor retorno mensal*	mai-10	-5.12%	1.52%
	#	%	
Meses negativos	10	40.00%	
Meses positivos	15	60.00%	
Meses acima do Benchmark	9	37.50%	
Meses abaixo do Benchmark	15	62.50%	

Dados adicionais

PL atual	R\$	5,037,079.70
PL médio (12 meses)	R\$	1,272,015.19

Informações Operacionais e Movimentação

Aplicação inicial mínima	R\$	10,000.00
Saldo mínimo	R\$	10,000.00
Movimentação mínima	R\$	5,000.00

Horário de movimentação: Primeira aplicação até às 13:00h. Demais movimentações até às 14:00h.

Aplicação

DO (cota de fechamento)

Resgate**

Para valores até R\$ 200.000,00; D+4 cota de fechamento de DO

Para valores acima de R\$ 200.000,01; D+24 (úteis), cota de fech. de D+20 úteis.

** nas hipóteses acima não há incidência de taxa de saída

Rentabilidade Acumulada e Evolução do Patrimônio (R\$ Milhares)

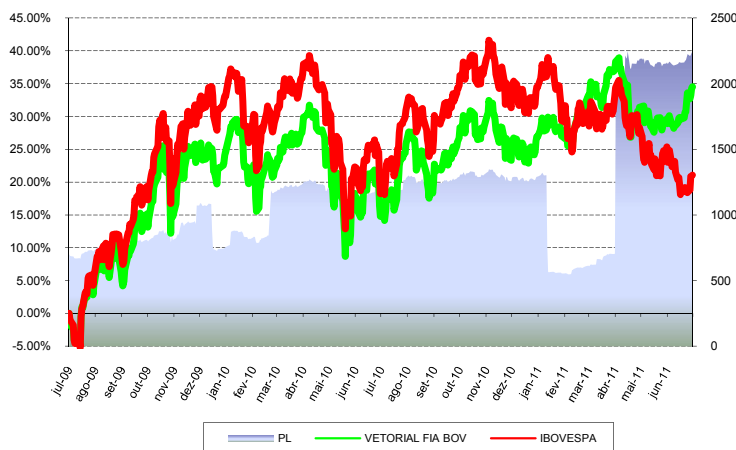

Dados para Aplicação

Favorecido	VETORIAL FIA BOV - CNPJ: 10.883211/0001-73	
Banco	BRADESCO – 237	
Agência	2856-8	
Conta-corrente	612.916-1	
CETIP	-	
Código ISIN	BRVET3CTF006	
Código ANBIMA	203820	
Taxas		
Taxa de Entrada	Não há.	
Taxa de Saída	5,00% sobre o valor resgatado.	
Taxa de Administração	2,00% a.a.	
Taxa de Adm. Máxima	3,00% a.a.	
Taxa de Performance	20,0% sobre o que exceder 100% Ibovespa.	
Tributação***	Longo Prazo	

Gestor:

Vetorial Gestão de Recursos Ltda.
Al. Santos, 200 - 4º andar - São Paulo - SP
Telefone: 11 4084-3050
e-mail: contato@vetorialasset.com.br

Administrador / Distribuidor:

BNY Mellon Serviços Financeiros DTVM S.A.
Av. Pres. Wilson, 231 - 11º andar Rio de Janeiro - RJ
Telefone: (21) 3291-2600 - Ouvidoria: 0800 7253219
www.bnymellon.com.br/sf - Email ouvidoria@bnymellon.com.br

Custodiante:

Banco Bradesco S.A.
Cidade de Deus, s/nº - Osasco - SP
Internet: www.bradesco.com.br

Auditor:

KPMG Auditores Independentes.
Av. Almirante Barroso, 52 - 4º andar - Rio de Janeiro - RJ
Telefone: 21 3231-9400
Internet: www.kpmg.com.br

Características do Fundo:

Classificação ANBIMA:

Multimercado Multiestratégia

Objetivo:

Obter ganhos diferenciados através de uma gestão de carteira ativa e oportunista visando detectar distorções expressivas nos preços dos ativos ,atuando nos mercados de juros, câmbio, ações, commodities, dívida externa e demais modalidades operacionais disponíveis no mercado financeiro e de capitais, sem compromisso de concentração com nenhum fator em especial, utilizando-se de derivativos inclusive para alavancagem.

Política de Gestão:

Manter uma carteira com predominância em títulos públicos federais de renda fixa sem restrição de prazo de vencimento, pre ou pos-fixados, e atuar nos mercados de taxas de juros, bolsa de valores cambio, utilizando-se de instrumentos derivativos com criterioso controle de risco. O fundo utiliza-se de instrumentos derivativos para hedge e alavancagem.

Público Alvo:

RENTABILIDADES

	Jan	Fev	Mar	Abr	Mai	Jun	Jul	Ago	Set	Out	Nov	Dez	Ano	Desde início
2011	0.47%	0.64%	0.51%	0.88%	0.94%	0.81%	1.08%						5.45%	7.89%
% CDI	54.50%	76.07%	55.22%	104.67%	95.58%	85.04%	112.05%						83.35%	77.74%
-	-	-	-	-	-	-	-	0.68%	0.58%	0.44%	0.60%	2.31%	2.31%	2.31%
-	-	-	-	-	-	-	-	84.58%	71.48%	54.32%	64.42%	68.26%	68.26%	68.26%

Início do fundo: 01/09/10

Estatísticas

	Fundo	% CDI	
Retorno últimos 12 meses	-	-	
Volatilidade últimos 12 meses	-	-	
Índice de Sharpe	-	-	
	Mês	Fundo	% CDI
Maior retorno mensal*	mai-11	0.94%	95.58%
Menor retorno mensal*	nov-10	0.44%	54.32%
*mês fechado			
	#	%	
Meses negativos	0	0.00%	
Meses positivos	11	100.00%	
Meses acima do Benchmark	0	0.00%	
Meses abaixo do Benchmark	11	100.00%	

Rentabilidade Acumulada e Evolução do Patrimônio (R\$ MM)

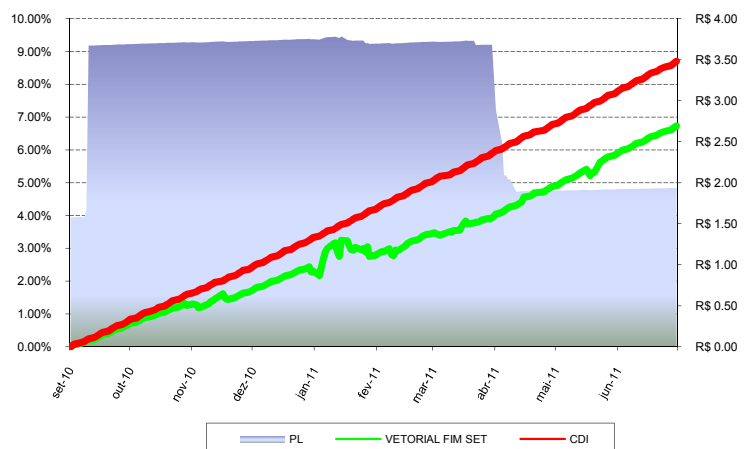

Dados adicionais

PL atual	R\$	1,957,938.77
PL médio (12 meses)		#N/D

Informações Operacionais e Movimentação

Aplicação inicial mínima	R\$	25,000.00
Saldo mínimo	R\$	25,000.00
Movimentação mínima	R\$	10,000.00

Horário de movimentação: Primeira aplicação até às 13:00h. Demais movimentações até às 14:00h.

Aplicação D0 (cota de fechamento)

Resgate**

Para valores até R\$ 200.000,00; D+1 cota de fechamento de D0

Para valores acima de R\$ 200.000,01; D+31, cota de fech. de D+30.

** nas hipóteses acima não há incidência de taxa de saída

Dados para Aplicação

Favorecido	VETORIAL FIM SET - CNPJ: 12.081.986/0001-50	
Banco	BRADESCO – 237	
Agência	2856-8	
Conta-corrente	614.983-9	
CETIP	-	
Código ISIN	BRVET3CTF006	
Código ANBIMA	203820	
Taxas		
Taxa de Entrada	Não há.	
Taxa de Saída	5,00% sobre o valor resgatado.	
Taxa de Administração	1,00% a.a.	
Taxa de Adm. Máxima	2,00% a.a.	
Taxa de Performance	30,0% sobre o que exceder 100,00% CDI.	
Tributação***	Longo Prazo	

Gestor:
Vetorial Gestão de Recursos Ltda.
Al. Santos, 200 - 4º andar - São Paulo - SP
Telefone: 11 4084-3050
e-mail: contato@vetorialasset.com.br

Administrador / Distribuidor:
BNY Mellon Serviços Financeiros DTVM S.A.
Av. Pres. Wilson, 231 - 11º andar Rio de Janeiro - RJ
Telefone: (21) 3291-2600 - Ouvidoria: 0800 7253219
www.bnymellon.com.br/sf - Email ouvidoria@bnymellon.com.br

Custodiante:
Banco Bradesco S.A.
Cidade de Deus, s/nº - Osasco - SP
Internet: www.bradesco.com.br

Auditor:
KPMG Auditores Independentes.
Av. Almirante Barroso, 52 - 4º andar Rio de Janeiro - RJ
Telefone: 21 3231-9400
Internet: www.kpmg.com.br

A VETORIAL GESTÃO DE RECURSOS LTDA. ("Vetorial") não comercializa nem distribui cotas de fundos de investimentos ou qualquer outro ativo financeiro. O presente relatório tem caráter meramente informativo e é para uso exclusivo de seu destinatário, não devendo ser utilizado para quaisquer outros fins, tais como elaboração de informações financeiras, material de marketing, prestação de informações a quaisquer autoridades (regulatórias, fiscais ou outras) ou determinação do patrimônio líquido do fundo de investimento a que se refere ("Fundo"). Este Fundo está autorizado a realizar aplicações em ativos financeiros no exterior. As informações contidas nesse documento são confidenciais e não devem ser divulgadas a terceiros sem o prévio e expresso consentimento da Vetorial. O valor do patrimônio líquido do Fundo contido nesse relatório é líquido de despesas do Fundo (i.e. honorários, comissões e impostos). A rentabilidade divulgada é líquida de custos, porém não é líquida de impostos. Para avaliação de quaisquer fundos de investimentos, é recomendável uma análise de período de, no mínimo, 12 (doze) meses. As comparações a certos índices de mercado foram incluídas para referência apenas e não representam garantia de retorno do Fundo. *** Não há garantia de que este fundo terá tratamento tributário para fundos de longo prazo. Os resultados obtidos no passado não representam garantia de resultados futuros e não contam com a garantia da Vetorial, de qualquer de suas afiliadas, do administrador, de qualquer mecanismo de seguro ou, ainda do Fundo Garantidor de Créditos - FGC. Ao investidor é recomendado a leitura cuidadosa do Prospecto e do Regulamento do Fundo ao aplicar os seus recursos. Investimentos implicam na exposição a riscos, inclusive na possibilidade de perda total do investimento. Os fundos multimercados com renda variável podem estar expostos a significativa concentração em ativos de poucos emissores, com os riscos daí decorrentes. Se V.S.a possui quaisquer dúvidas em relação às informações contidas neste relatório, solicitamos a gentileza de entrar em contato conosco para que possamos esclarecê-las. Este Fundo utiliza estratégias com derivativos como parte integrante de seus investimentos. Tais estratégias, da forma como são adotadas, podem resultar em significativas perdas patrimoniais para seus cotistas.